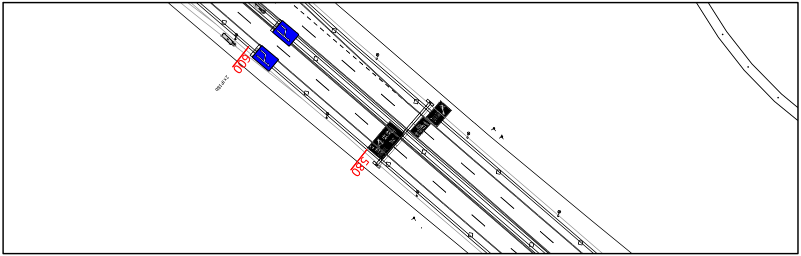
600
2x IP18b
580

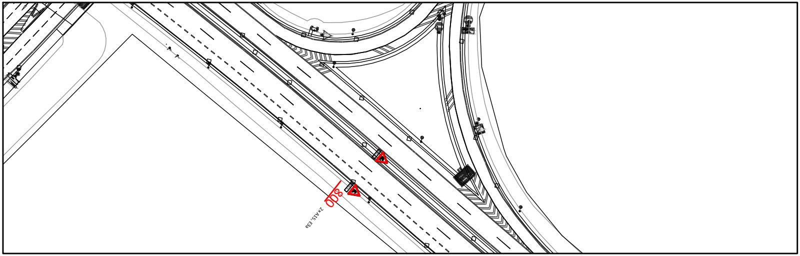
800
2x A15, E3a

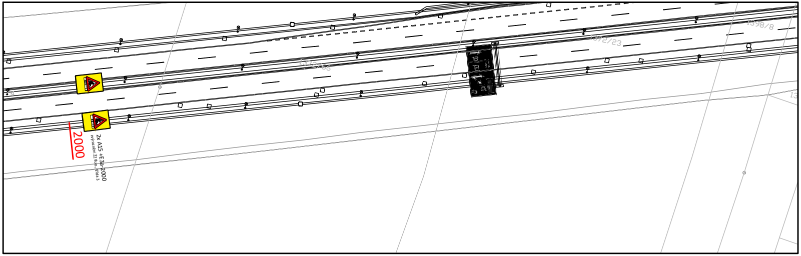
2000
2x A15 +E3a-2000
zvýraznění ZZ fluo., třída 3
1372/66
1372/23
1398/8
13

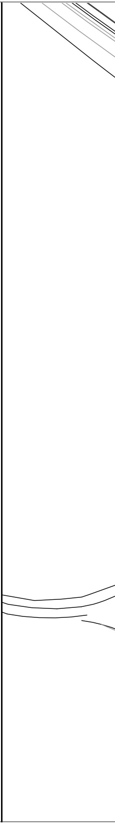

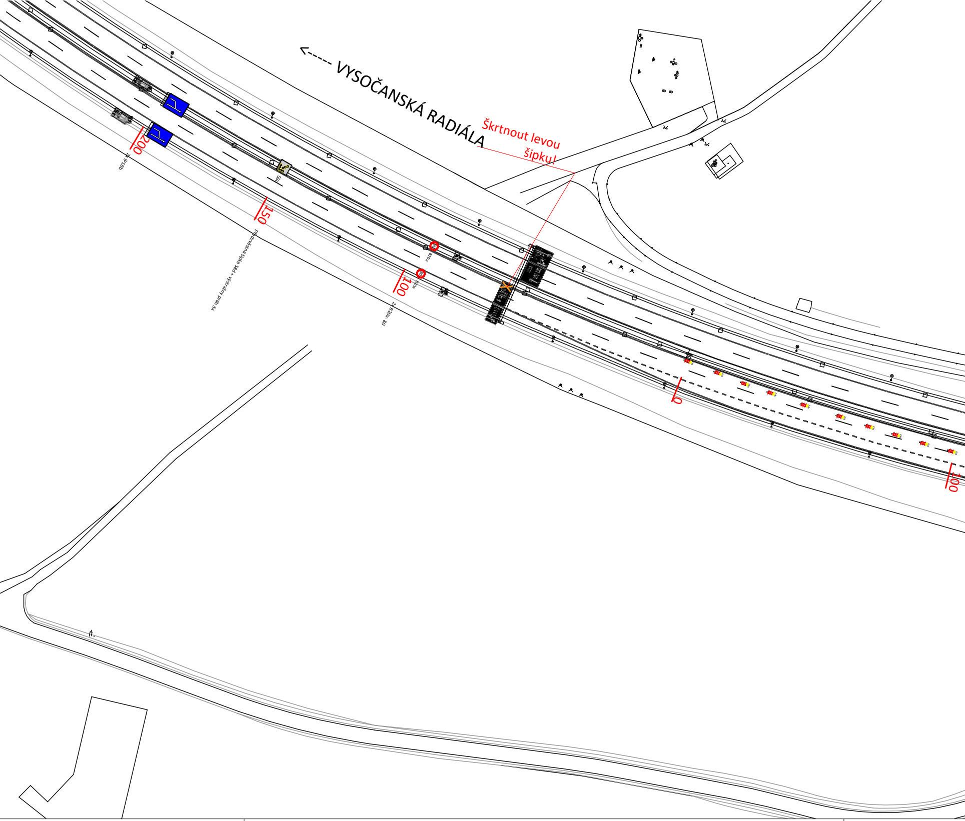

<----- VYSOČANSKÁ RADIÁLA
Škrtnout levou šipku!
200
2x IP18b
S8d
150
předzvěstná šipka S8d + výstražný práh 3x
80
B20a
80
B20a
100
2x B20a - 80
0
100

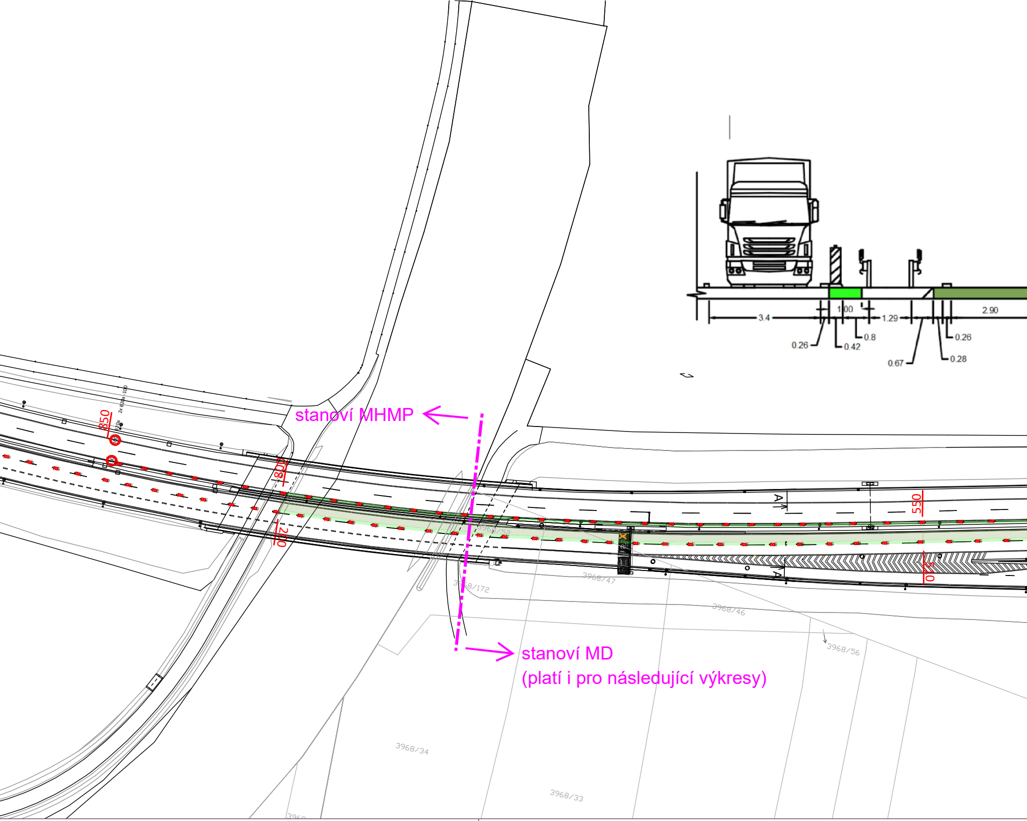
2x B20a -100
B20a
850
800
200
550
510
A
A
3.4
1.00
1.29
2.90
0.26
0.42
0.8
0.67
0.26
0.28
3968/172
3968/47
3968/46
3968/56
3968/34
3968/33

stanoví MHMP

stanoví MD
(platí i pro následující výkresy)

ŘEZ A-A

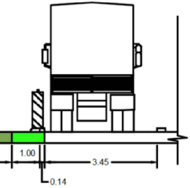

D10 SMĚR MLADÁ BOLESLAV ----->

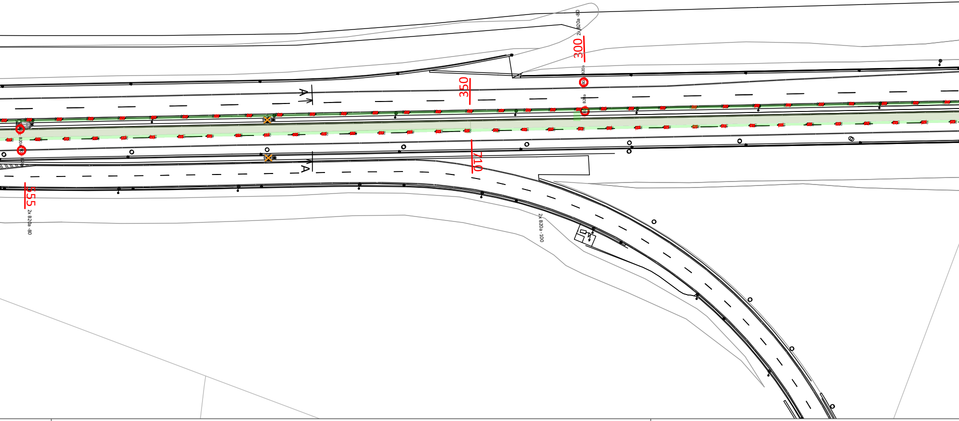
2x B20a -80
300
B20a
80
B20a
350
A
A
710
B20a
555
2x B20a -80
2x B20a - 100

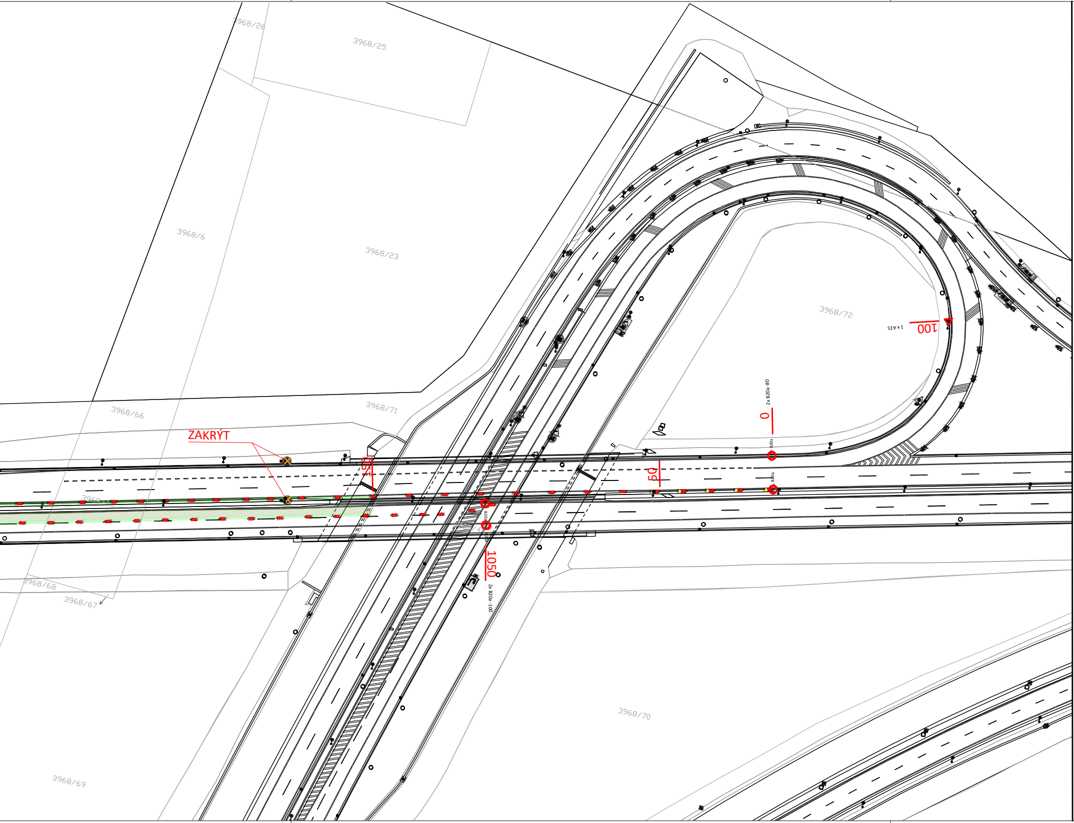
3968/26
3968/25
3968/6
3968/23
3968/72
1 x A15
100
2x B20a -80
0
3968/71
3968/66
ZAKRÝT
150
50
B20a
B20a
B20a
B20a
1050
2x B20a -100
3968/68
3968/67
3968/70
3968/69

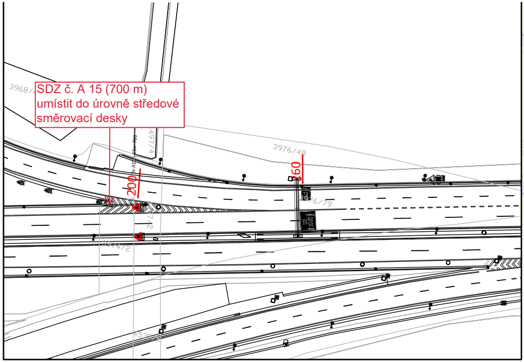
3968/
497/4
3976/48
3976/79
200
160
4534/2
4535

SDZ č. A 15 (700 m) umístit do úrovně středové směrovací desky

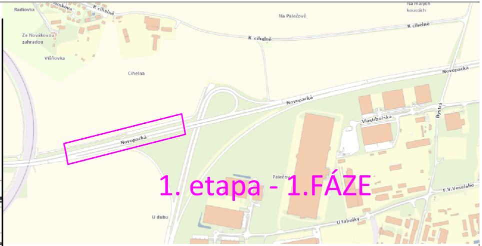
Radiovka
K cihelně
Na Palečově
Za Novákovou zahradou
Višňovka
Cihelna
Novopacká
Vlastibořská
Bystrá
Palečov
U dubu
U tabulky
F.V.Veselého

1. etapa - 1.FÁZE

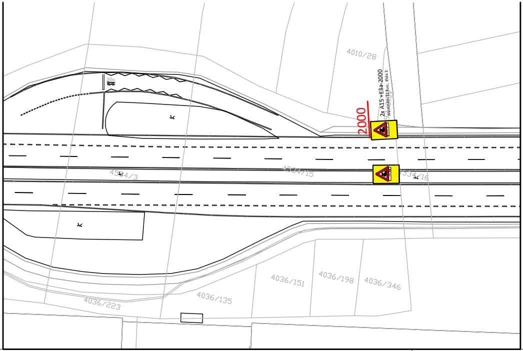
4010/28
2000
2x A15 + E3a-2000
zvýraznění (22 fluo., třída 3
4534/3
4534/15
4534/16
4036/151
4036/198
4036/346
4036/135
4036/223

Šířka jízdního pruhu bude dodržena minimálně 3,25m!
Podélný bezpečnostní odstup bude min. 1 m!

Úsek stavebních projektů
Odstranění závad na Vys. radiále
Katastr: Satalice, Horní Počernice

HMP
Mariánské náměstí 2/2
110 00 Praha 1
Česká republika
info@praha.eu
www.praha.eu

TECHNOLOGIE HLAVNÍHO MĚSTA PRAHY
Pulz naší metropole

THMP, a.s.
Dělnická 213/12
170 00 Praha 7
Česká republika
tel.: +420 277 004 055
tel.: +420 778 889 801
e-mail: info@thmp.cz
www.thmp.cz

NÁZEV VÝKRESU:	1.ETAPA 1. FÁZE OPRAVA VEŘEJNÉHO OSVĚTLENÍ
VYPRACOVAL:	Ing. Erika Kouřímská
ZODP.PROJEKTANT:	Ing. Luboš Čuka

DATUM: 01/2024	PARCELNÍ ČÍSLO: ...	MĚŘÍTKO: 1:1000	FORMÁT: 10xA4	Č.VÝKRESU: C1.1
VÝKRES: DIO	PŘEDPIS: Ozn.prac.míst na dál.	REVIZE: 02		

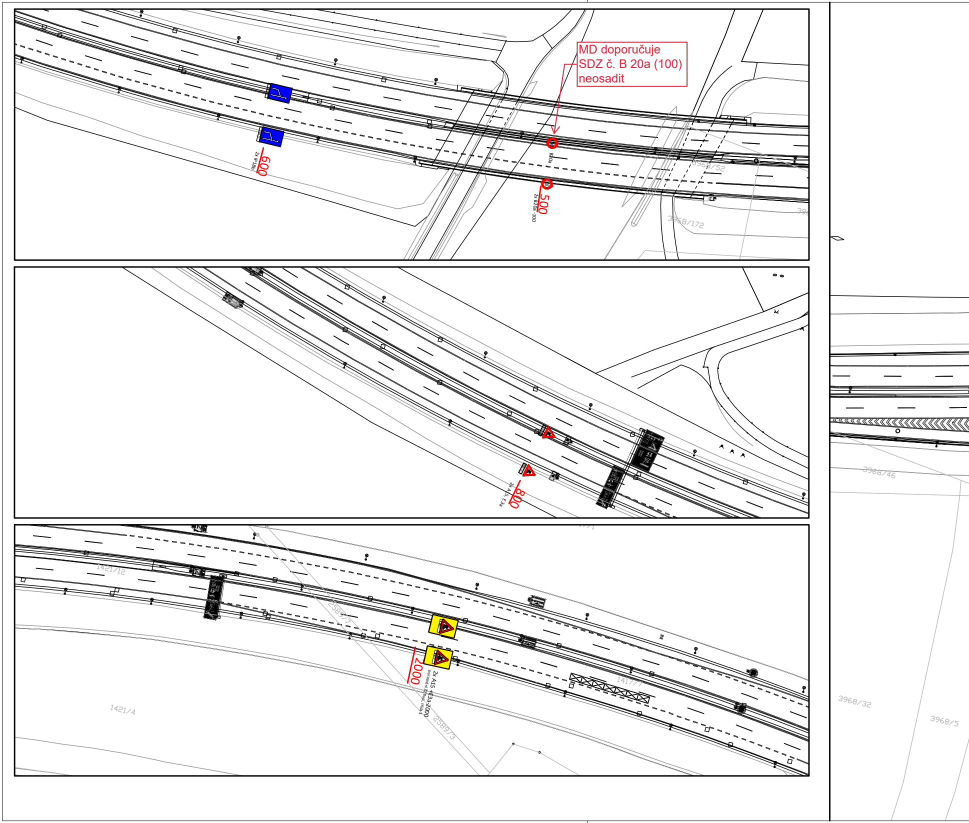
MD doporučuje
SDZ č. B 20a (100)
neosadit

600
2x IP 18b
B20a
500
2x B20a -100
3968/52
3968/172
800
2x A15, E3a
3968/46
1421/12
2589/7
2000
2x A15 +E3a-2000
zvýraznění Z(fluo., třída 3
2589/3
1417/7
1421/4
3968/32
3968/5

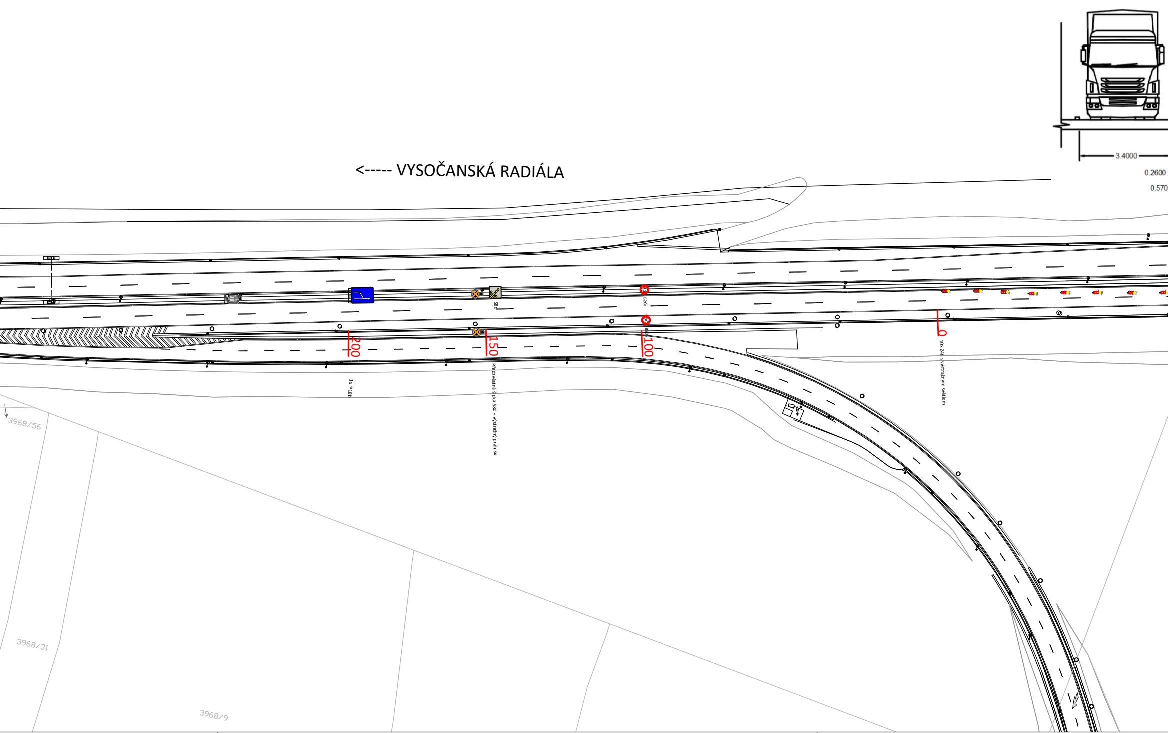
<----- VYSOČANSKÁ RADIÁLA
3.4000
0.2600
0.570
S8d
B20a
80
80
B20a
200
150
100
0
1x IP18b
Předzvěstná šipka S8d + výstražný práh 3x
10x Z4b svýstražným světlem
3968/56
3968/31
3968/9

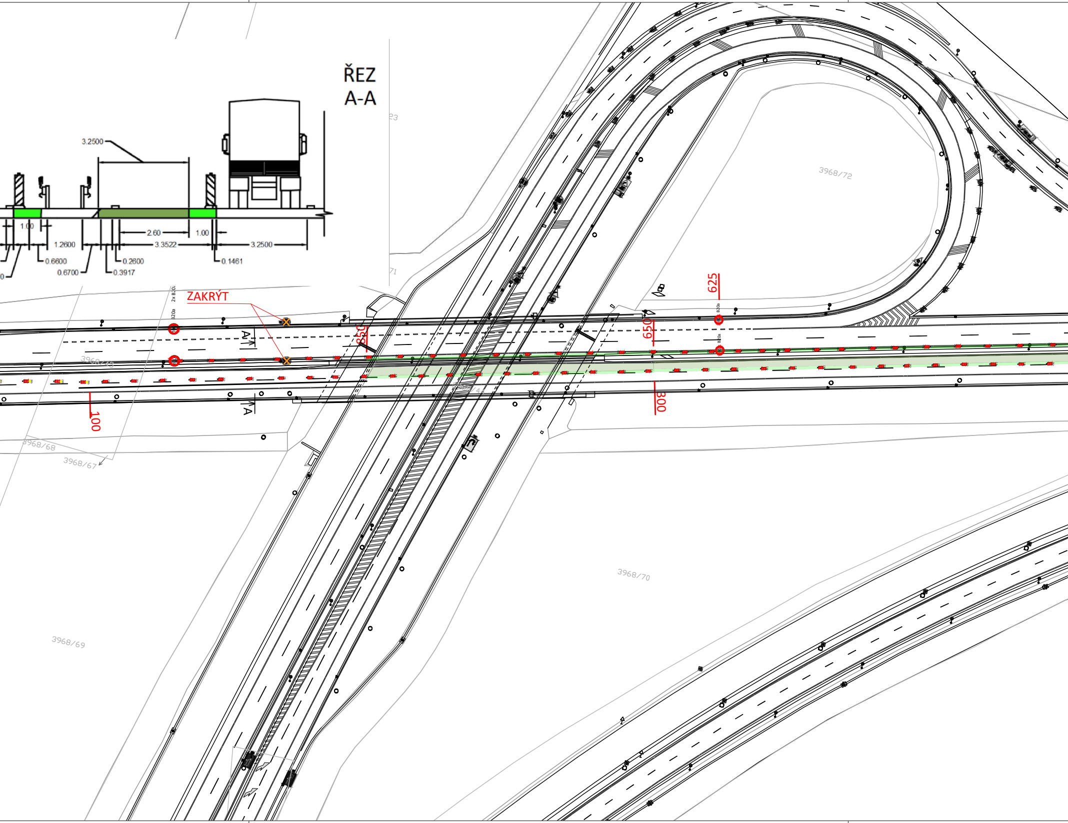
ŘEZ
A-A
3.2500
1.00
2.60
1.00
1.2600
3.3522
3.2500
0.6600
0.2600
0.1461
0.6700
0.3917
ZAKRÝT
2x B20a
B20a
B20a
B20a
A
A
850
650
625
300
100
3968/72
3968/70
3968/69
3968/68
3968/67

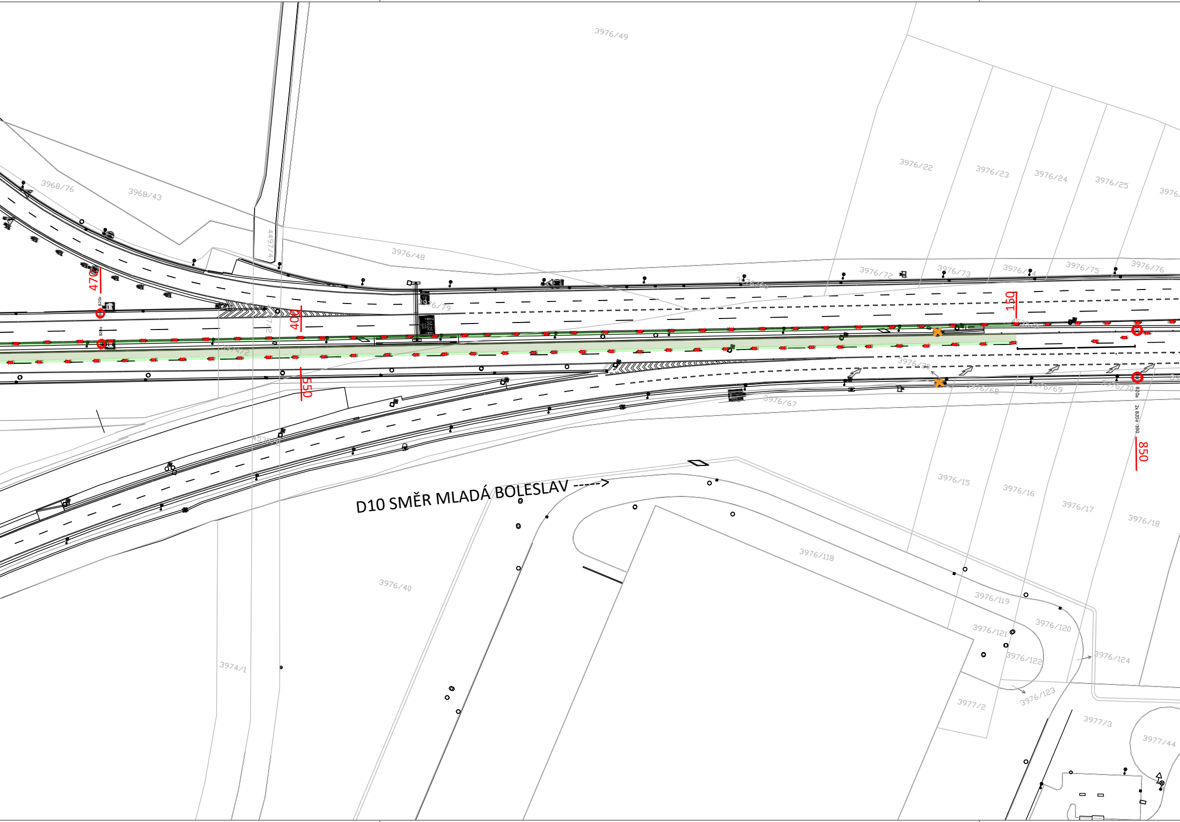
3976/49
3968/76
3968/43
4497/4
3976/48
3976/22
3976/23
3976/24
3976/25
3976/72
3976/73
3976/74
3976/75
3976/76
3976/79
470
400
150
B20a
550
3976/68
3976/69
3976/70
3976/67
850
2x B20a -100
D10 SMĚR MLADÁ BOLESLAV ----->
3976/15
3976/16
3976/17
3976/18
3976/118
3976/40
3974/1
3976/119
3976/120
3976/121
3976/122
3976/124
3976/123
3977/2
3977/3
3977/44

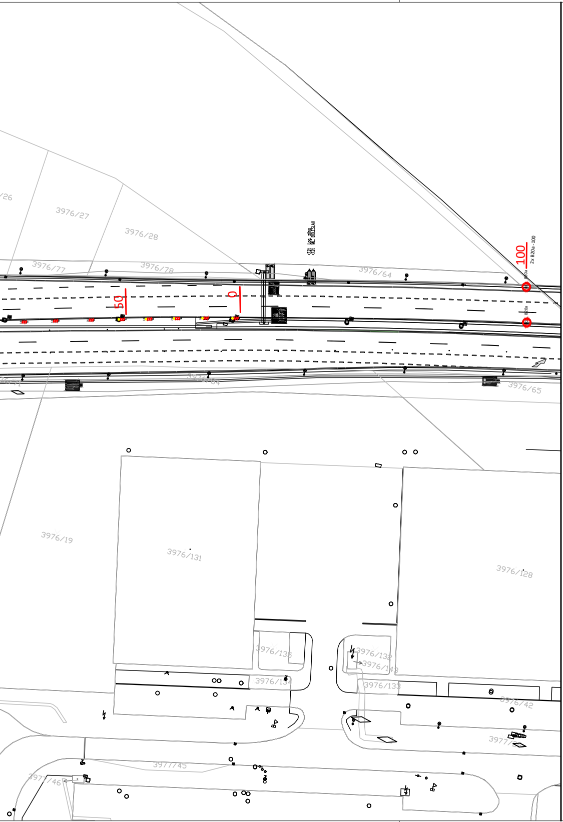
3976/26
3976/27
3976/28
3976/77
3976/78
3976/64
<2t Log. zóna
<2t ML. BOLESLAV
100
2x B20a - 100
B20a
B20a
50
0
3976/65
3976/19
3976/131
3976/128
3976/135
3976/132
3976/148
3976/134
3976/133
3976/42
3977/45
3977/46

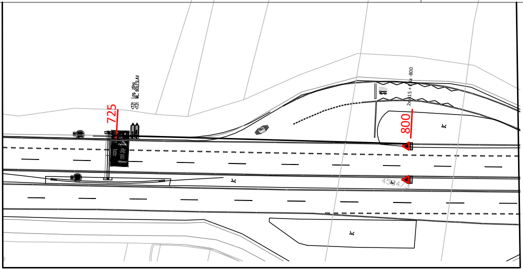
725
<2t Log. zóna
<2t ML. BOLESLAV
2x A15 + E3a -800
800
4534/3

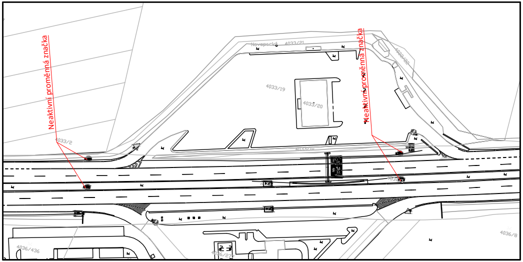
Neaktivní proměnná značka
Neaktivní proměnná značka
4033/21
4033/19
4033/20
4033/2
4036/436
4036/8

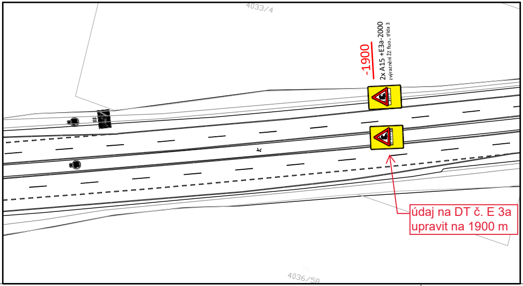
4033/4
-1900
2x A15 +E3a-2000
zvýrazněné ŽZ fluo., třída 3
údaj na DT č. E 3a
upravit na 1900 m
4036/58

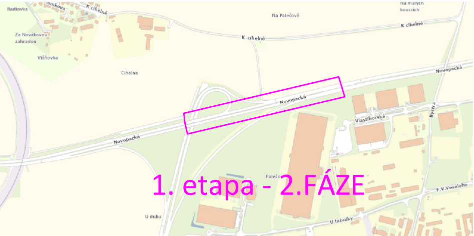
Radiovka
Šimkova
K cihelně
Na Palečově
Na malých kouscích
K cihelně
K cihelně
Za Novákovou zahradou
Višňovka
Cihelna
Novopacká
Novopacká
Novopacká
Vlastibořská
Bystrá
Palečo
1. etapa - 2.FÁZE
F.V.Veselého
U dubu
U tabulky

Šířka jízdního pruhu bude dodržena minimálně 3,25m!
Podélný bezpečnostní odstup bude min. 1 m!

Úsek stavebních projektů
Odstranění závad na Vys. radiále
Katastr: Satalice, Horní Počernice

PRA HA
PRA GUE
PRA GA
PRA G

HMP
Mariánské náměstí 2/2
110 00 Praha 1
Česká republika
info@praha.eu
www.praha.eu

TECHNOLOGIE
HLAVNÍHO MĚSTA
PRAHY
Pulz naší metropole

THMP, a.s.
Dělnická 213/12
170 00 Praha 7
Česká republika

tel.: +420 277 004 055
tel.: +420 778 889 801
e-mail: info@thmp.cz
www.thmp.cz

NÁZEV VÝKRESU:	1.ETAPA - 2. FÁZE OPRAVA VEŘEJNÉHO OSVĚTLENÍ
VYPRACOVAL:	Ing. Erika Kouřímská
ZODP.PROJEKTANT:	Ing. Luboš Čuka

DATUM: 01/2024	PARCELNÍ ČÍSLO: ...	MĚŘÍTKO: 1:1000	FORMÁT: 10xA4	Č.VÝKRESU: C1.2
VÝKRES: DIO	PŘEDPIS: Ozn.pr.míst na dál.	REVIZE: 02		

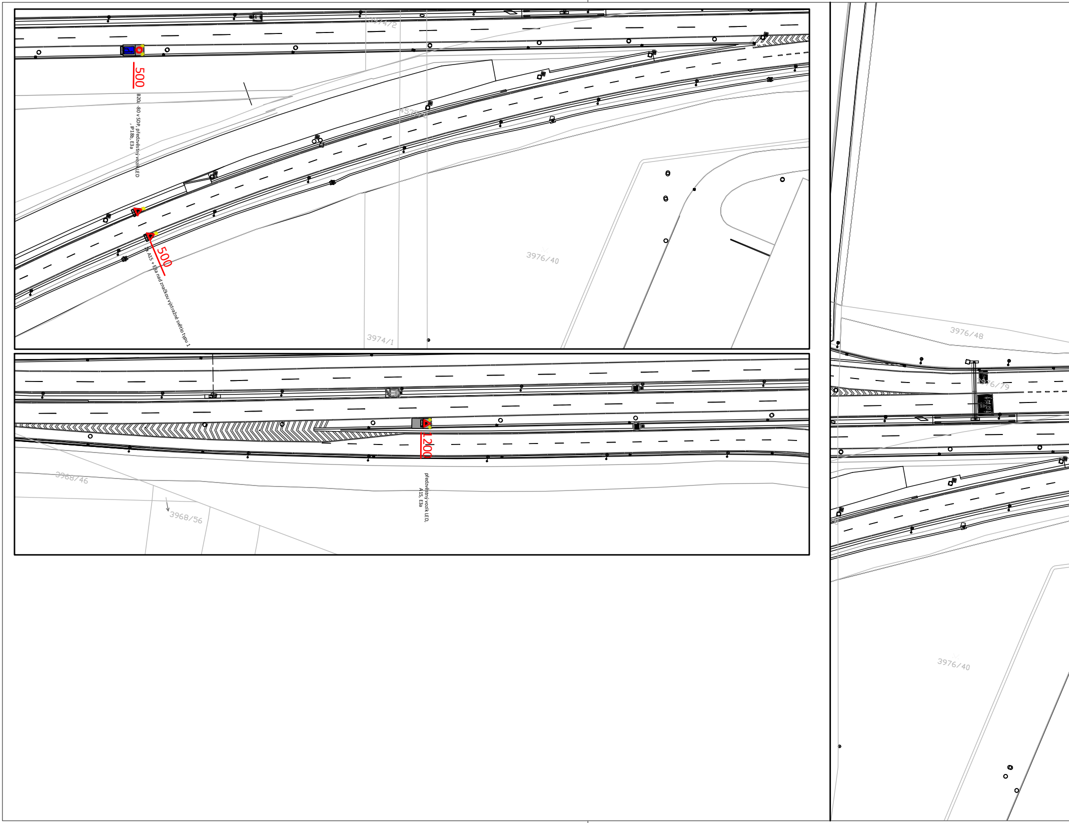
3974/2
500
B20a -80 v SDP, předzvěstný vozík LED
, IP18b, E3a
4535/6
2x A15 + E3a nad značkou výstražné světlo typu 1
500
3976/40
3974/1
3968/46
3968/56
1200
předzvěstný vozík LED,
A15, E3a
3976/48
3976/79
3976/40

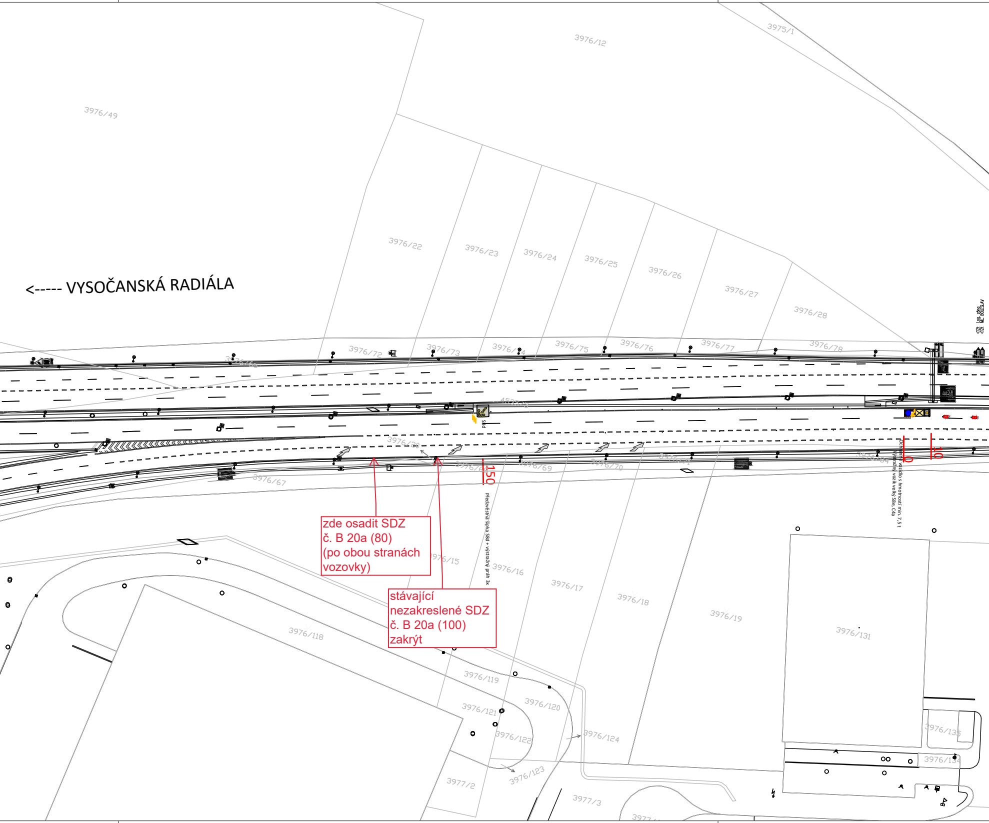

<----- VYSOČANSKÁ RADIÁLA
3975/1
3976/12
3976/49
3976/22
3976/23
3976/24
3976/25
3976/26
3976/27
3976/28
3976/72
3976/73
3976/75
3976/76
3976/77
3976/78
3976/67
3976/69
3976/70
3976/15
3976/16
3976/17
3976/18
3976/19
3976/131
3976/118
3976/119
3976/120
3976/121
3976/122
3976/123
3976/124
3976/135
3976/134
3977/2
3977/3
S8d
150
Předzvěstná šipka S8d + výstražný práh 3x
0
10
Ochranné vozidlo s hmotností min. 7,5 t
Výstražný vozík velký S8e, C4a

zde osadit SDZ
č. B 20a (80)
(po obou stranách
vozovky)

stávající
nezakreslené SDZ
č. B 20a (100)
zakrýt

ŘEZ
A-A

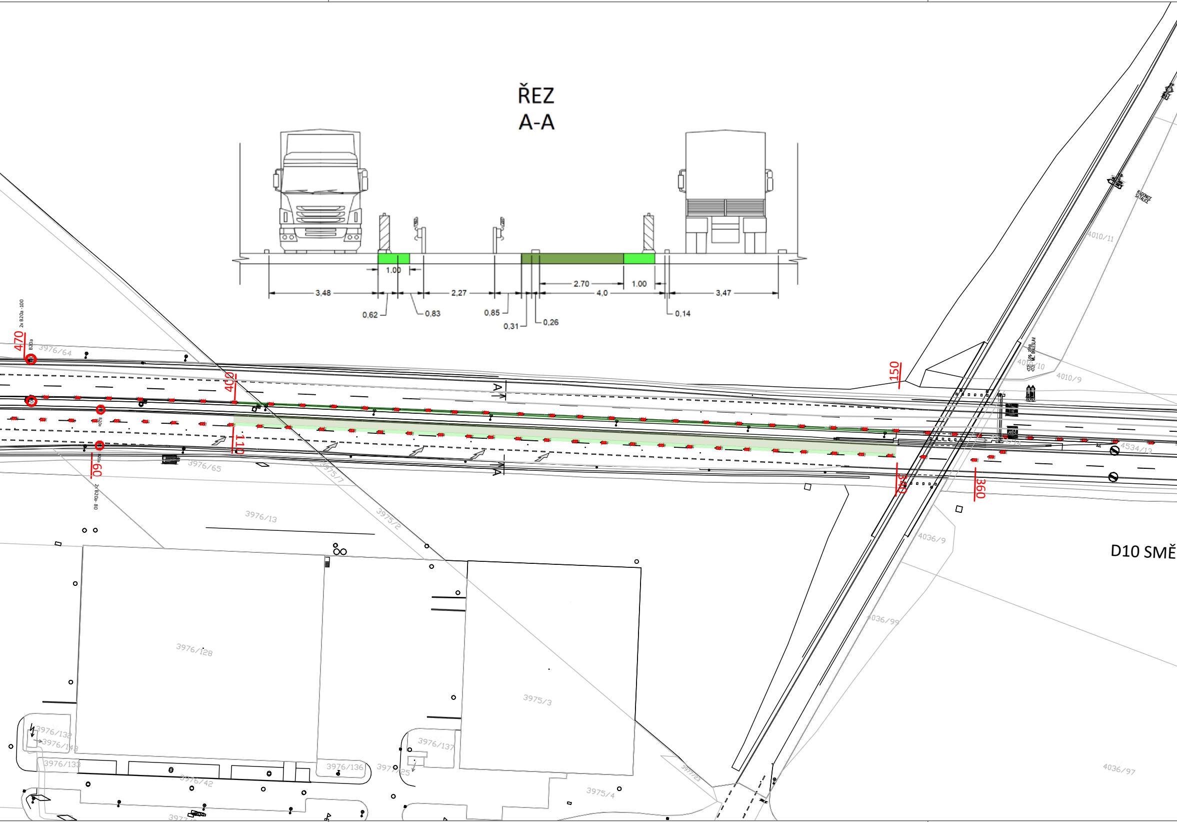
1.00
3,48
0,62
0,83
2,27
0,85
0,31
0,26
2.70
4,0
1.00
3,47
0,14
2x B20a -100
470
B20a
3976/64
400
110
60
2x B20a- 80
A
A
150
340
360
3976/65
3975/7
3975/2
3976/13
3976/128
3975/3
4010/11
4010/10
4010/9
4534/13
4036/9
4036/99
4036/97
D10 SMĚ
3976/132
3976/148
3976/133
3976/136
3976/42
3976/137
3977/25
3975/23
3975/4

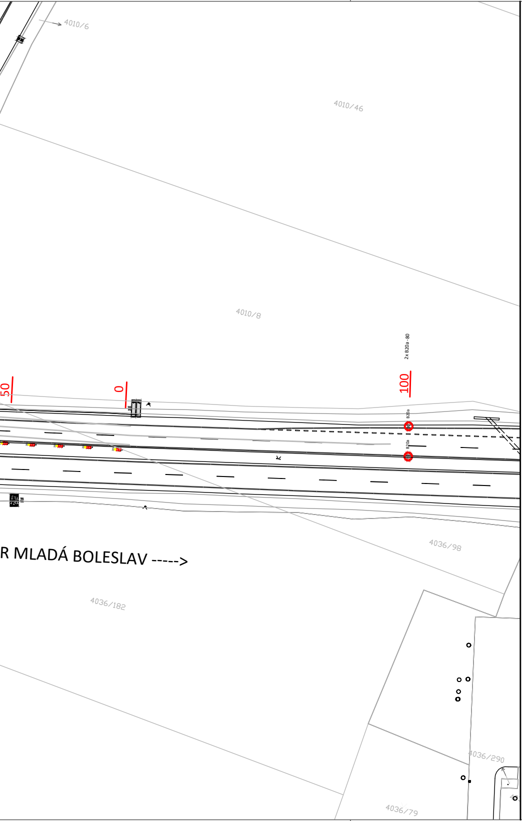
4010/6
4010/46
4010/8
2x B20a - 80
50
0
100
B20a
B20a
R MLADÁ BOLESLAV ----->
4036/98
4036/182
4036/290
4036/79

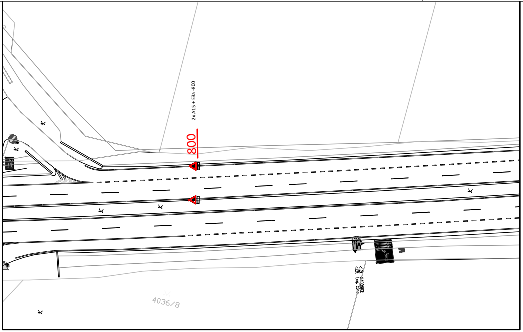
2x A15 + E3a -800
800
<12t RADONICE
<12t Log. zóna
4036/8

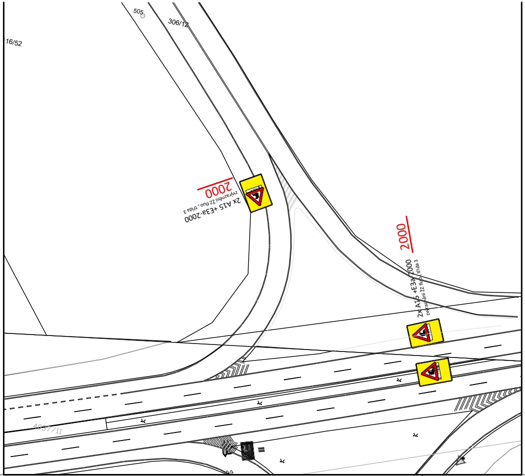
505
306/12
16/52
2000
2x A15 +E3a-2000
zvýraznění ŽZ fluo., třída 3
2000
2x A15 +E3a-2000
zvýraznění ŽZ fluo., třída 3
4037/11

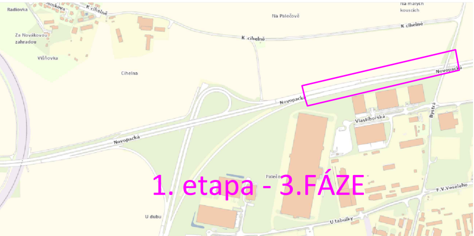
Radiovka
Šimkova
K cihelně
Na Palečově
Na malých kouscích
K cihelně
K cihelně
Za Novákovou zahradou
Višňovka
Cihelna
Novopacká
Novopacká
Novopacká
Vlastiborská
Bystrá
Palečo
F.V.Veselého
U dubu
U tabulky

1. etapa - 3.FÁZE

KRÁTKODOBÝ ZÁBOR

Šířka jízdního pruhu bude dodržena minimálně 3,25m!
Podélný bezpečnostní odstup bude min. 1 m!

Úsek stavebních projektů
Odstranění závad na Vys. radiále
Katastr: Satalice, Horní Počernice

PRA|HA
PRA|GUE
PRA|GA
PRA|G

HMP
Mariánské náměstí 2/2
110 00 Praha 1
Česká republika
info@praha.eu
www.praha.eu

TECHNOLOGIE HLAVNÍHO MĚSTA PRAHY
Pulz naší metropole

THMP, a.s.
Dělnická 213/12
170 00 Praha 7
Česká republika

tel.: +420 277 004 055
tel.: +420 778 889 801
e-mail: info@thmp.cz
www.thmp.cz

NÁZEV VÝKRESU: 1.ETAPA 3. FÁZE
OPRAVA VEŘEJNÉHO OSVĚTLENÍ

VYPRACOVAL: Ing. Erika Kouřímská
ZODP.PROJEKTANT: Ing. Luboš Čuka

DATUM: 01/2024
PARCELNÍ ČÍSLO: ...
MĚŘÍTKO: 1:1000
FORMÁT: 8xA4
Č.VÝKRESU: C1.3
VÝKRES: DIO
PŘEDPIS: Ozn.pr.míst na dál.
REVIZE: 01